

DETALHE 02 - ÁGUA FRIA

1 : 25

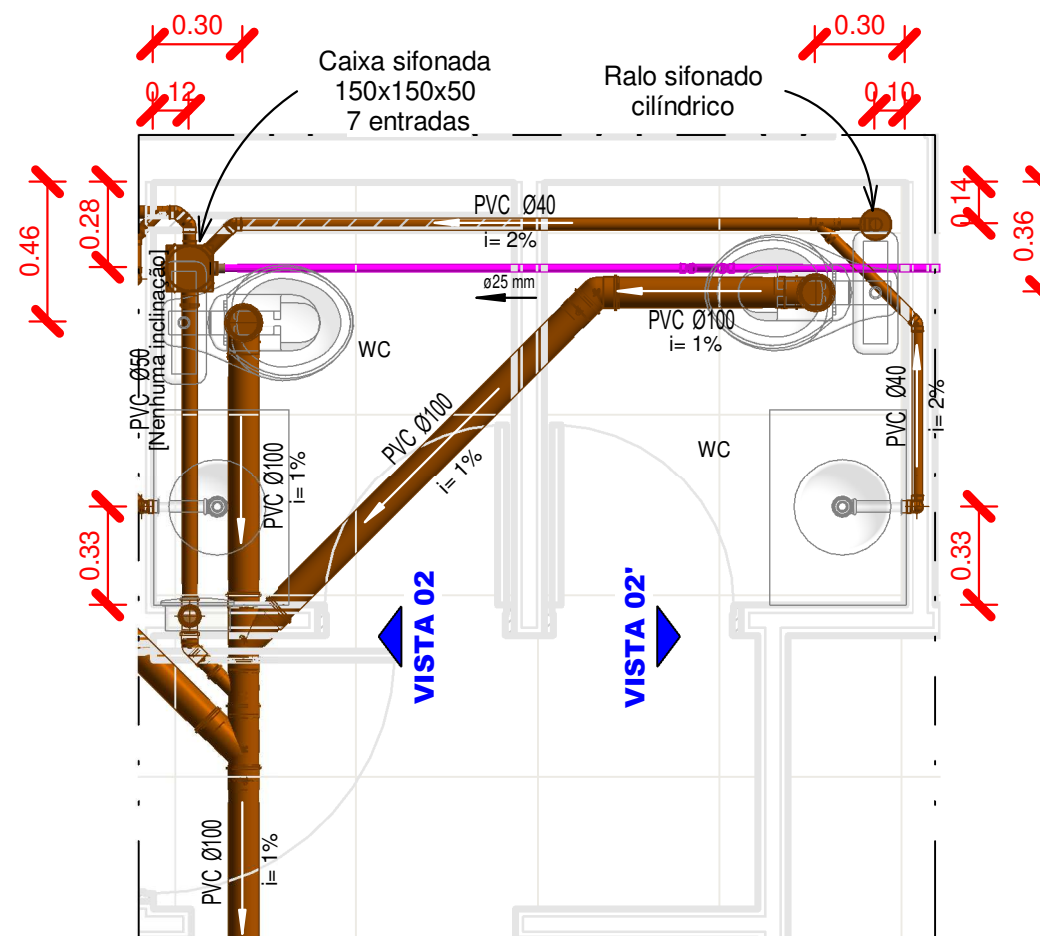

DETALHE 02 - ESGOTO

1 : 25

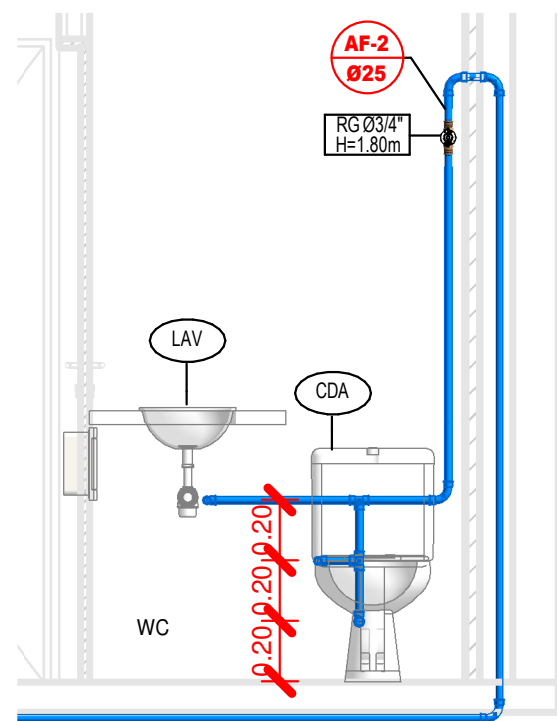

VISTA 02 - ÁGUA FRIA

1 : 25

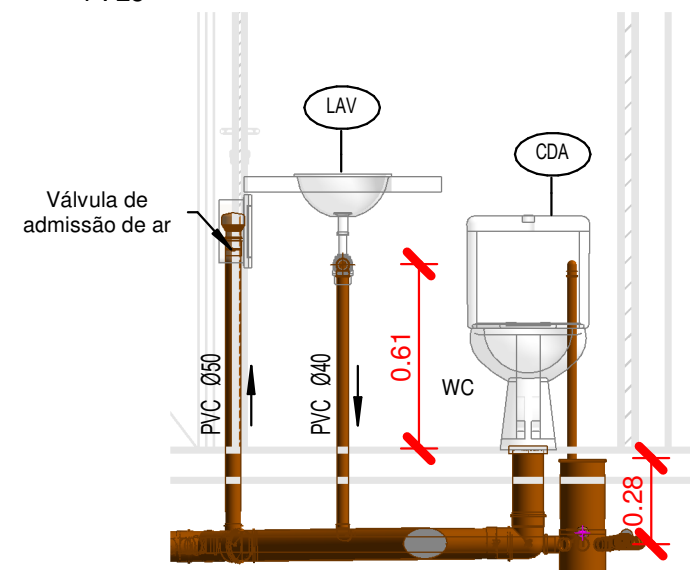

VISTA 02 - ESGOTO

1 : 25



CLIENTE: CONSELHO REGIONAL DE BIOMEDICINA DA 2.ª REGIÃO – CRBM2

OBRA: ESCRITÓRIO

ENDEREÇO: SALAS 1901 E 1902, LOCALIZADAS NO EMPRESARIAL ISAAC NEWTON, SITUADO NA AV. GOVERNADOR AGAMENON MAGALHÃES, N.º 4779, BAIRRO DA BOA VISTA, CEP 50.070-160

ESCALA: INDICADA

PROJETO DE INSTALAÇÕES HIDROSSANITÁRIAS

DATA: JUN/2021

DESENHO: MICHEL V., ANA MORAIS

DETALHE 02 - P.01

P.04/16